Hjältar från förr

Musik: Juni Hag
Text: Solvej von Malmborg

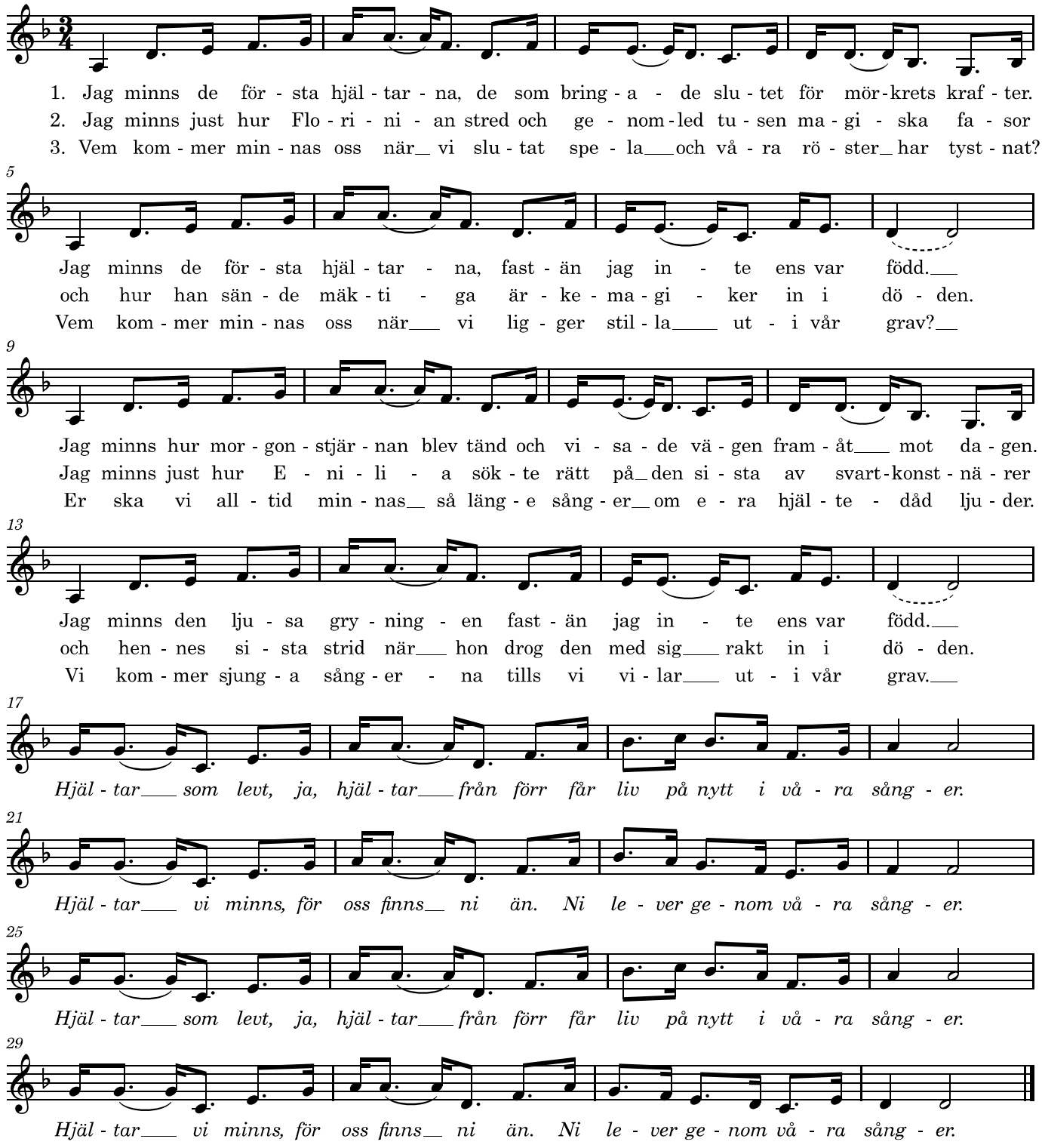

Inspelad i B-moll.