Världens bästa värdshus

Text och musik: Solvej von Malmborg

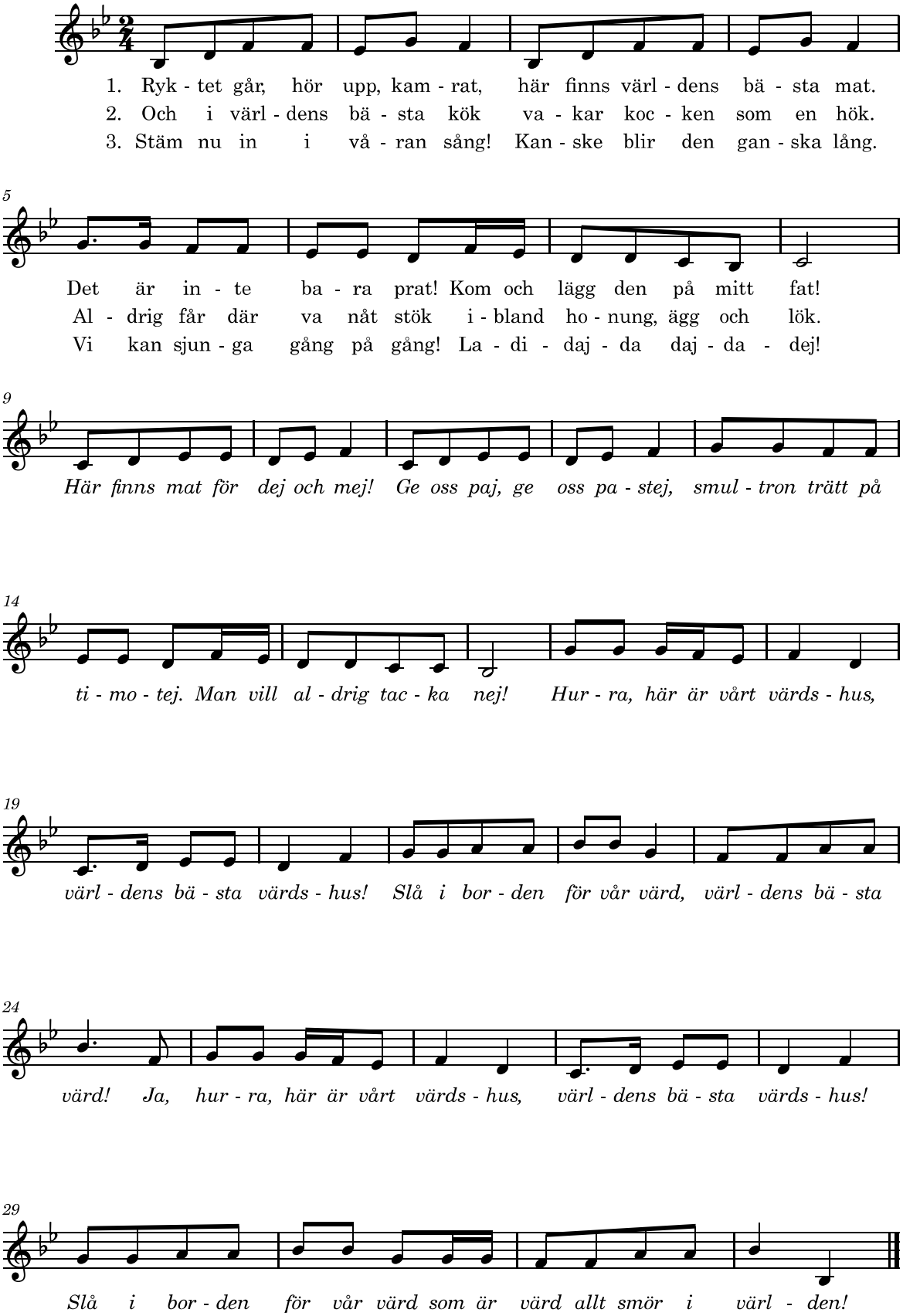

Inspelad i G-dur